

ESCUELA DE NAVIDAD
2024/2025

DOSIER



CEIP MESTALLA

INSTITUCION

CULTURAL

ARTISTICA

Y DEPORTIVA

NOS **ENTUSIASMA** VOLVER A OFRECEROS NUESTRA **ESCUELA**

DE NAVIDAD EN ESTAS FECHAS TAN

ESPECIALES DONDE LOS **NIÑOS** Y LAS

NIÑAS TIENEN SUS

VACACIONES ESCOLARES Y MUCHOS
PAPÁS Y MUCHAS MAMÁS SUS OBLIGACIONES.

SE **DIVERTIRÁN**, LO PASARÁN EN

GRANDE CON NUESTRAS **ACTIVIDADES**,

TALLERES, DEPORTES, MANUALIDADES...

DESARROLLANDO SU **COMPETENCIA** EN

EL **CONOCIMIENTO** E **INTERACCIÓN**
CON EL MUNDO FÍSICO, **CULTURAL**,

ARTÍSTICO Y **SOCIAL**.

FOMENTANDO LA SOCIALIZACIÓN Y

CONVIVENCIA DE TODO EL
ALUMNADO, INTRODUCIENDOLOS EN LAS

COSTUMBRES DE ESTAS

FIESTAS Y PASANDO UNAS MUY **DIVERTIDAS**

VACACIONES.

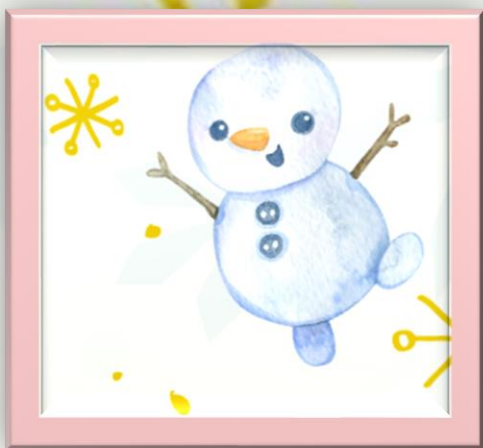

Duración

La duración de esta escuela será la siguiente: 23, 24, 26, 27, 30 y 31 de diciembre de 2024 y 2 y 3 de enero de 2025.

Precios

Los siguientes precios corresponden al horario de 09:00h a 14:00h.

Los precios significados en las actividades son siempre para los socios/as de la AMPA. En caso de no estar asociados, se deberá abonar una matrícula de 30€.

DÍAS	PRECIO POR DÍA	TOTAL	PRECIO HERMAN@S 20%
1	14€	14€	11€
2	14€	28€	22€
3	14€	42€	34€
4	14€	56€	45€
5	14€	70€	56€
6	14€	84€	67€
7	14€	98€	78€
8	14€	112€	90€

- ✓ El mínimo de alumnos/as que solicitamos para abrir grupo es de 15 por día y por cada franja horaria. Por debajo de esta ratio se podrán abrir grupos adaptando las tarifas del servicio al número de niños/as.
- ✓ Por cada hermano/a se aplicará un descuento del 20% (excluidos los servicios especiales de comedor, matinal y vespertina) tal como se especifica en la tabla.
- ✓ El servicio de comedor que incluye el menú y la estancia en el centro de 14:00h a 15:00h tiene un coste de 6€.
- ✓ El precio de la escuela matinal, de 07:30h a 09:00h, será de 2€ por día.
- ✓ El precio de la escuela vespertina, de 15:00h a 16:30h, será de 4€ por día.

CRONOGRAMA ESCUELA DE NAVIDAD 2024/2025

	23 diciembre	24 diciembre	26 diciembre	27 diciembre	30 diciembre	31 diciembre
07.30	AULA MATINAL					
09.00	ACTIVIDADES DE BIENVENIDA					
09.30	COREOGRAFÍA DE NAVIDAD					
10.00	DECORACIÓN NAVIDEÑA	HO, HO, HO...	NOS PREPARAMOS PARA VER UNA "PELI"	HACEMOS NUESTRO INSTRUMENTO MUSICAL	MALABARES	NUESTRO "ATREZZO"
11.00	RECREO/ALMUERZO/JUEGOS					
12.45	DECORAMOS EL AULA	TALLER DE COCINA	VEMOS LA "PELI"	CANTAMOS VILLANCICOS	TALLER CIRCENSE	CELEBRAMOS "NUESTRA" NOCHEVIEJA
14.00	SALIDA/COMEDOR					
15.00	RINCONES (COLOREAR, PLASTILINA, JUEGOS DE MESA, PELÍCULAS, ETC.).					
16.30	SALIDA					

	2 enero	3 enero
07.30	AULA MATINAL	
09.00	ACTIVIDADES DE BIENVENIDA	
09.30	COREOGRAFÍA DE NAVIDAD	
10.00	REALIZAMOS UN CARRUSEL	CARTA A LOS REYES MAGOS
11.00	RECREO/ALMUERZO/JUEGOS	
12.45	TÓMBOLA	ROCÓN DE REYES
14.00	SALIDA/COMEDOR	
15.00	RINCONES (COLOREAR, PLASTILINA, JUEGOS DE MESA, PELÍCULAS, ETC.).	
16.30	SALIDA	

Inscripciones

Las inscripciones se realizarán a través de la web www.licextraescolares.com rellenando el formulario y enviándolo antes de la fecha límite de inscripción que para esta escuela será el 13 de diciembre de 2024.

La inscripción será efectiva cuando se lo confirmemos por correo electrónico, por teléfono o por mensajería instantánea.

Las inscripciones se abonarán mediante transferencia bancaria al número de cuenta:

ES40 0239 0806 7522 4509 2420

El alta de un/a nuevo/a alumno/a en la Escuela de Navidad 2024/2025 estará condicionada por el cupo máximo o mínimo de la misma.

Cualquier solicitud de alta, baja, cambio o modificación en los días inscritos así como en sus franjas horarias, solo serán aceptados con un mínimo de 48 horas de antelación, debiéndose gestionar a través de la web. Fuera de ese plazo se cobrarán todos los servicios contratados.

